

¿Cómo ves tu ciudad
en el 2016?

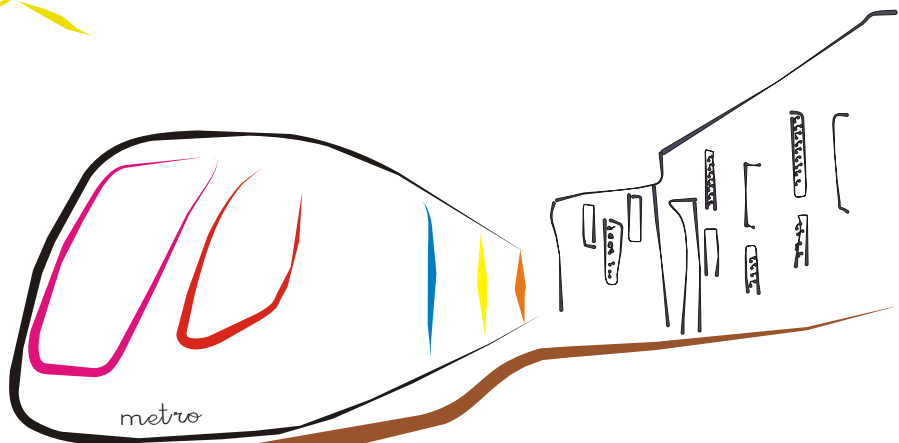
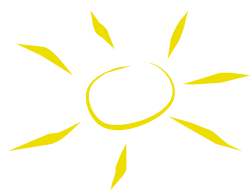

BASES

Concurso de dibujo infantil
para niños de 8 a 11 años

2016. **málaga** candidata
capital europea de la cultura



Ayuntamiento de Málaga
Área de Cultura, educación y fiestas



AJE
JÓVENES EMPRESARIOS

¿Cómo ves tu ciudad en el 2016?

1.- Objeto del concurso.

La finalidad del Concurso Infantil y Juvenil "TU CIUDAD EN EL 2016" subvencionado por el Área de Cultura, Educación y Fiestas del Excmo. Ayuntamiento de Málaga a través de la Oficina Municipal de la Candidatura de Málaga a la Capital Europea de la Cultura 2016, es sensibilizar al público joven malagueño respecto a la capitalidad cultural de Málaga en el 2016 y acerca del autoempleo, motivándoles a pensar en la creación de su propio empleo.

Por tanto el objetivo del concurso será que los jóvenes que en el 2016 serán los pilares productivos de nuestra ciudad nos muestren mediante dibujos su visión de la ciudad de Málaga para el 2016 y cómo se imaginan profesionalmente y como futuros emprendedores dentro de la misma.

2.- Modalidades del concurso y requisitos de los concursantes.

Existen dos modalidades dentro del concurso, que se diferencian por la edad de participación y el formato del mismo:

- **Concurso Infantil "TU CIUDAD EN EL 2016": Segundo ciclo de primaria (8-9 años).** El formato será un dibujo.

- **Concurso Juvenil "TU CIUDAD EN EL 2016": Tercer ciclo de primaria (10-11 años).** El formato será un dibujo comentado con un relato corto.

Los/as alumnos/as pertenecerán a Centros de Educación Primaria, tanto públicos como privados, de la ciudad de Málaga.

3.- Calendario y fechas del concurso.

Los dibujos del concurso se podrán presentar hasta el **lunes 26 de abril de 2010, a las 14:00 horas en la sede de AJE Málaga, en C/ Cuarteles, 39, 1-C, 29002 Málaga**, por correo ordinario con acuse de recibo, o en persona.

Al ganador o ganadores del concurso se les comunicará por teléfono durante el mes de mayo de 2010. También se publicará en el sitio web www.ajemalaga.org.

4.- Condiciones de participación.

Cada Centro de Educación participante en el concurso **deberá seleccionar y enviar a AJE 10 dibujos de cada modalidad** entre todos los realizados por sus alumnos/as.

Los dibujos deben ser **entregados en un sobre cerrado con el nombre del centro, dirección postal completa, teléfonos, e-mail y persona de contacto.**

Los participantes conceden a los promotores del concurso los derechos de distribuir, mostrar y reproducir los dibujos presentados, que en ningún caso se explotarán comercialmente, en cualquier medio sin necesidad de aviso ni compensación por la concesión de tal derecho.

5.- Jurado y normas de funcionamiento.

El jurado del concurso estará formado por personal técnico del Área de Cultura y de AJE, designado de común acuerdo por las dos instituciones convocantes.

El jurado no podrá declarar desierta la convocatoria.

6.- Premios.

Se establecerá un solo ganador y dos finalistas por cada categoría, siendo los premios en cada una los siguientes:

1 PREMIO

- **Para el Centro de Educación:**

o Material informático o audiovisual por valor de 600 euros.

- **Para el alumno/a:**

o Material informático y/o audiovisual por valor de 150 euros.

2 PREMIO

- **Para el Centro de Educación:**

o Material publicado por el Área de Cultura del Ayuntamiento sobre la historia y cultura de nuestra ciudad.

- **Para el alumno/a:**

o Material informático y/o audiovisual por valor de 75 euros.

3 PREMIO

- **Para el Centro de Educación:**

o Material publicado por el Área de Cultura del Ayuntamiento sobre la historia y cultura de nuestra ciudad.

- **Para el alumno/a:**

o Material informático y/o audiovisual por valor de 75 euros.

2016. **málaga** candidata
capital europea de la cultura



Ayuntamiento de Málaga

Área de Cultura, educación y fiestas

AYUNTAMIENTO DE MÁLAGA ÁREA DE CULTURA, EDUCACIÓN Y FIESTAS

Alameda Principal, 23

29001 Málaga

Telf.: 952128830 - Fax.: 952128809

www.malaga.eu



JÓVENES EMPRESARIOS

ASOCIACIÓN JÓVENES EMPRESARIOS DE MÁLAGA

C/ Cuarteles, 39 1º C

29002 Málaga

Tel: 952 22 50 45 - Fax: 952 60 96 27

info@ajemalaga.org - www.ajemalaga.org